

LA TIMBROLOGIE

EDITORIAL

Chères amies, chers amis de la philatélie,

Notre journée portes ouvertes du 31 août à Maillefer a été un vrai succès ! Conférence vivante "La philatélie, un monde à découvrir", apéritif convivial et un repas réunissant 34 participants, dont des invités et des amis de la SPR.

(voir photos en pages 14 et 15)

La salle de quartier Maillefer a séduit tout le monde : elle deviendra dès 2026 notre nouveau lieu de rencontre. En attendant, nous restons au COL à Chauderon pour les activités de 2025, dont la grande vente du samedi 22 novembre. La commission d'estimation, avec François Frey et Christian Bobst, a préparé de nombreux lots passionnants. Venez nombreux !

Avec mes salutations les plus cordiales,
Le président



Pièce présentée à la conférence, qui intéressera les collectionneurs de vin, de poste aérienne, du Comptoir Suisse et des timbres têtes-bêches !

Nouvelles émissions 2025 de la Poste : Lausanne à l'honneur !

A l'occasion de la première impression de l'année, la Poste a mis Lausanne à l'honneur par l'émission de deux timbres, commémorant le 750^{ème} anniversaire de la consécration de la cathédrale et le 150^{ème} anniversaire du Tribunal Fédéral.

La cathédrale

A tout seigneur, tout honneur, la Cathédrale est sans conteste le monument le plus emblématique du chef-lieu vaudois. Perché au sommet du centre-ville, le vénérable monument affiche sa majestuosité à la vue de tous, en contraste avec la laideur du CHUV qui lui fait face à l'Est de la ville.

Erigée à partir de 1170, la construction de la Cathédrale de Lausanne a vu plusieurs maîtres d'œuvres se succéder jusqu'à la première moitié du XIII^e siècle. Le 20 octobre 1275, la Cathédrale est consacrée par le Pape Grégoire X en présence de l'empereur Rodolphe de Habsbourg. D'autres cycles de constructions et de restaurations de l'édifice ont lieu au cours des siècles suivant, notamment celui entrepris dans la seconde moitié du XIX^e siècle par le fameux architecte français Viollet-le-Duc.

La poste commémore le 750^{ème} anniversaire de la consécration de la cathédrale.

Le timbre émis par la poste représente la rose et ses vitraux, sous forme de losange (illustration 1). Avec de bons yeux, ou une bonne loupe, on notera les magnifiques détails des vitraux qui ont été photographiés puis miniaturisés sur le timbre. Ce timbre est absolument magnifique !



Illustration1 : A gauche le nouveau timbre, à droite une carte maximum représentant le vitrail avec le timbre émis en 1973.

La Poste Suisse a déjà honoré la cathédrale à plusieurs reprises dans le passé. Les collectionneurs trouveront également des entiers postaux et des cartes postales. En voici quelques exemples (la liste n'est pas exhaustive) :

La série Pro Patria de 1968 (Zumstein PP 138 à 141) est consacrée aux vitraux de la rose (illustration 2).



Illustration 2

La rose est elle-même déjà représentée, toutefois sans le niveau de détail du timbre émis cette année, dans la série « architecture et travail artisanal » de 1973 (Zumstein 534 ; voir illustration 1).

Quel autre bâtiment que la cathédrale ne pouvait mieux représenter la ville lors de l'Exposition Nationale de Philatélie de 1955 et le timbre 25ct de 1960 (illustration 3) !

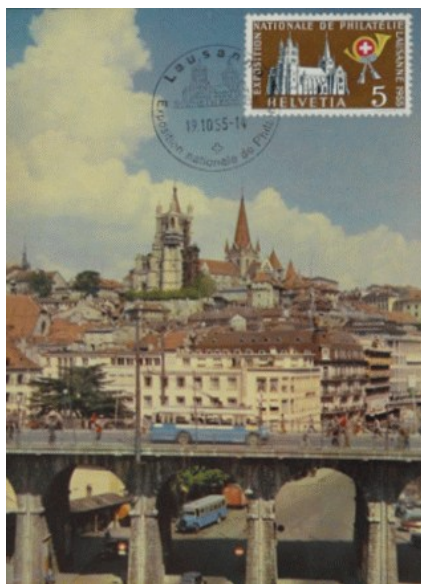

Illustration 3

Enfin, dans la feuille spéciale émise en 2022 représentant les cantons suisses (Zumstein N° 1876 - 1902), le canton de Vaud (1898) est représenté par la cathédrale en arrière-plan et son fameux guet, en l'occurrence une « guette », Cassandra Berdoz, première dame à exercer cette belle fonction depuis le 16 août 2021 (illustration 4).



Illustration 4

Qu'est-ce que le Guet de Lausanne ?

Attesté depuis 1405, le guet de la cathédrale de Lausanne a longtemps surveillé les départs d'incendie, sonné et crié les heures. Mais les progrès techniques du XXe siècle lui ont enlevé toute utilité : le service du feu n'a plus besoin de son aide et les sonneries de cloches sont automatisées. Dès le 20^e siècle le guet crie les heures de 22h à 2h du matin, 365 jours par an, après avoir gravi les 153 marches de la tour du beffroi. Lausanne fait ainsi partie des rares villes européennes où la tradition du guet n'a jamais connu d'interruption depuis le Moyen Age.

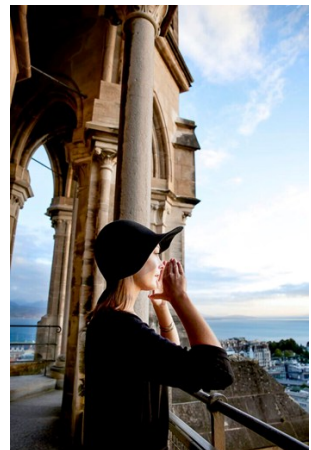

Le Tribunal fédéral

En 2025, le Tribunal fédéral fête ses 150 ans d'existence en tant que tribunal permanent. Le Tribunal fédéral est certes déjà instauré comme juridiction suprême de la Confédération par la Constitution fédérale de 1848. Ses compétences étaient toutefois limitées et il se réunissait qu'en cas de besoin. Ce n'est qu'avec la Constitution fédérale de 1874 qu'il est devenu une véritable Cour suprême de la Confédération, chargée de garantir les libertés et droits fondamentaux du citoyen ainsi que l'application uniforme du droit fédéral. Hébergé tout d'abord au « Casino de Derrière-Bourg », le Tribunal fédéral déménage en 1887 dans le bâtiment de Montbenon construit spécialement à cet effet. Depuis 1926, son siège se trouve dans le Palais de Mon-Repos, édifié pour lui par les architectes Prince, Béguin et Laverrière.

Le Tribunal fédéral est l'autorité judiciaire suprême en Suisse. Il statue en dernière instance sur les recours dirigés contre les jugements des tribunaux supérieurs cantonaux, du Tribunal pénal fédéral, du Tribunal administratif fédéral et du Tribunal fédéral des brevets. Les domaines concernés sont le droit civil, le droit pénal et le droit administratif.

Pour commémorer cet anniversaire, la Poste a émis un bloc-feuillet représentant la grande salle d'audience, ainsi qu'une médaille en or représentant la Justice (illustration 5). La beauté de la salle d'audience et de la médaille confère à ce bloc une impression de sérieux et de sérénité qui caractérise les missions assignées à cette vénérable institution.



Illustration 5

Michel Sandoz, Resp. finances SLT

Sources :

Magazine « La Loupe » : édition 1/2025

Site internet de la cathédrale - www.cathedrale-lausanne.ch

Site internet du Tribunal Fédéral – www.bger.ch

Catalogue Zumstein

Site de vente en ligne delcampe.net

On ne réinvente pas la roue

La nouveauté n'est pas toujours nécessaire.
Un placement sûr et traditionnel **à un taux très compétitif.**



Obligation de caisse: **1,25%**

Jusqu'à 1,25%, selon la durée.

Fixez un rendez-vous avec un conseiller:
www.cer.ch/prendre-rendez-vous
ou par téléphone
au +41 21 925 80 25



Par nature et conviction **cer.ch**

Triture méninges

Je collectionne les UPU de 1900, les timbres-taxé et les cachets de remplacement.

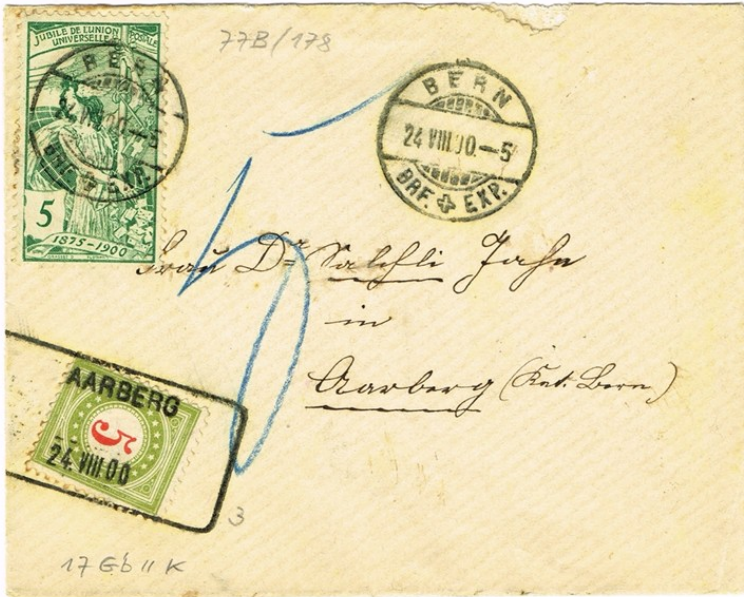

Alors, celle-là, JE LA METS OÙ ?



Pierre Guinand

! GRANDE VENTE AUX ENCHERES !



Samedi
22 novembre
2025 à 14h00

Organisation Société Lausannoise de Timbrologie
Ouverte à tous les membres de la FSPHS.
Place Chauderon 5, Lausanne, salle Jean-Villard
Gilles (étage -1). **Brocante et présentation des**
lots de 9h30 à 12h30, liste visible sur :
www.philatelie-lausanne.ch
13h30 inscription des enchérisseurs.

Chercher, trouver, informer



Classement des cachets de Lausanne

Un collègue de la Société philatélique des Franches Montagnes détient un grand nombre de cachets de Lausanne et souhaite les classer par bureaux, en particulier ceux datant du XIX siècle. Il est en quête de toute données qui pourrait lui être utile. Contact : Frésard Léon, Au village 29, 2360 Le Bémont, e-mail : fresardleon@bluewin.ch

Site Internet

Visitez notre site internet pour vous tenir au courant des changements de dernière minute du programme d'activité, des listes des ventes aux enchères... <http://www.philatelie-lausanne.ch/>

Recevoir des circulations

Pour compléter vos collections, inscrivez vous au service des circulations et recevez régulièrement des carnets à choix à des prix attractifs, il suffit de contacter : M. Antoine Estève, Av. de l'Avant-Poste 19, 1005 Lausanne, "ou" e-mail : slt.lausanne@gmail.com

Vendre

Vous désirez vendre des timbres ou une collection, contactez la commission d'estimation : M. Christian Bobst, Ch. du Vallon 90, 1814 La Tour-de-Peilz, "ou" e-mail : slt.lausanne@gmail.com

Possibilité de recevoir le SBZ digital

Les membres actifs peuvent bénéficier d'un cotisation réduite dès 2026, conditions voir *La Timbrologie* N°162, page 7, point 12

Articles pour *La Timbrologie*

La rédaction recherche des articles philatéliques à publier pour 2025 et 2026. Vous avez certainement des remarques ou commentaires sur vos collections à nous communiquer ou une pièce philatélique qui vous tient à cœur à présenter.

Recherche de conférenciers

Le comité recherche des conférenciers désirant présenter ou faire partager un sujet de collection. Tout membre intéressé de la SLT ou autre société peut s'annoncer au président : Daniel Brülhart, Ch. de Sous-Mont 7, 1008 Prilly, e-mail : slt.lausanne@gmail.com

Le Comité et diverses commissions recherchent

Pour la période statutaire le comité souhaite s'adjoindre un(e) adjoint(e)

1 à 2 membres pour la commission du journal *La Timbrologie*

1 à 2 vérificateurs des comptes

1 à 2 membres pour la commission d'estimation

Les intéressés peuvent contacter le président : Daniel Brülhart, Ch. de Sous-Mont 7, 1008 Prilly "ou" e-mail : slt.lausanne@gmail.com

Echange

Timbres français contre des suisses par correspondance.
Contact : christophe.lampson@gmail.com



**VOUS VOULEZ
VENDRE ?**

**VOUS VOULEZ
ACHETER ?**

**VOUS VOULEZ
FAIRE DES ECHANGES ?**

INFORMER ?

La rubrique *Chercher trouver informer*
est là pour vous ! Profitez-en !

Gratuit pour les membres de la SLT

Contactez la rédaction :
slt.lausanne@gmail.com



Av. de la Confrérie 38
Case postale 156
1008 Prilly
Tél. 021/624.03.51
Fax. 021/624.04.20
info.gerim@bluewin.ch

EVIAN 18.19 octobre

EXPOPHIL RHÔNE-ALPES 

VI^e JOURNÉE PHILATÉLIQUE ROMANDE

CLUB PHILATÉLIQUE DE MEYRIN
**BOURSE AUX TIMBRES,
CARTES POSTALES ET VIEUX PAPIERS**
EXPOSITION SPECIALE SUR L'AVIATION
SAMEDI 13 DÉCEMBRE 2025
9h - 16h



SALLE ANTOINE VERCHÈRE
297 ROUTE DE MEYRIN
CH-1217 MEYRIN (GENÈVE)

ENTREE GRATUITE - TABLE DÉBUTANTS ET JUNIORS
ESTIMATION DE COLLECTIONS - MAXIMAPHILIE
WWW.PHILAMEYRIN.CH INFO@PHILAMEYRIN.CH

6^e JOURNÉE PHILATÉLIQUE ROMANDE

Organisation: Entente Philatélique Valais / Haut-Léman
DANS LE CADRE DE PHIL LÉMAN 2025

Palais des Festivités, Evian (France),
18 et 19 octobre 2025, Salle de conférence

LES 4 CONFÉRENCES

SAMEDI 18 octobre à 10h

Arnold Ottonin (Suisse)

Président du Cercle d'étude philatélique du Léman (CEPL), membre du Consilium Philateliae Helveticae et de plusieurs sociétés philatéliques

Le train, au cœur des événements

SAMEDI 18 octobre à 15h

Serge Kahn (France)

Fellow de la Royal Philatelic Society London (UK), membre de Phil'Chablais, de l'Académie européenne de philatélie (AEP), de l'American Society of Polar Philatelists (ASPP) et de divers autres

Les aventures polaires du Breguet 19 (1925-1929)

DIMANCHE 19 octobre à 10h

Gilles Troispoux (France)

Président de Cercle d'Etudes Postales Polaires (CEPP), président du Groupement des Associations Philatéliques Spécialisées (GAPS/FFAP)

Les Terres australes et antarctiques françaises: un territoire singulier

DIMANCHE 19 octobre à 14h

Christian Keller (Suisse)

Président du Club Philatélique de Vevey et Environs (Suisse), membre de l'Académie européenne de philatélie (AEP) et de plusieurs sociétés aérophilatéliques

La Ligne Mermoz / Courrier Sud

Entrée libre - Infos auprès de jl.emmenegger@gmail.com

Sponsors principaux

LE TIMBRE
CLASSIQUE



David Feldman
INTERNATIONAL AUCTIONEERS

Heuberger-Auktionen
Briefmarken-Auktionen

iff impression
monthey



HONEGGER
BRIEFMARKEN - PHILATELIE



SCHWEIZERISCHER GANZSACHEN-SAMMLER-VEREIN
SOCIÉTÉ SUISSE DES COLLECTIONNEURS D'ENTIERS POSTAUX



Gut beraten - gut bedient
beim Schweizer Briefmarken-Händler-Verband
gegründet 1909, Mitglied SBHV + FIDA

Bien conseillé - bien servi
avec l'Association suisse des négociants en philatélie
fondée en 1909, membre SBHV + FIDA

Autres sponsors

delcampe

BCVS



Schweizerischer Aerophilatelisten-Verein SAV
Société Aérophilatélique Suisse SAS
Società Aerofilatelica Svizzera SAS
Swiss Aero-Philatelic Society SAS

Briefmarken Helvetia



MAISON FONDÉE EN 1919
LA PLUS ANCIENNE MAISON SUISSE DE VENTES
AUX ENCHÈRES DE TIMBRES-POSTE

Expérience et tradition en philatélie classique depuis 1919



Provenance:
Rapp-Auktion (1986)
147. Corinphila-Auktion (2007)
Jack Luder (256. Corinphila-Auktion, 2020)

Provenance:
Chiara-Auktion (1998)

Provenance:
"Spezialsammlung Schweiz" (1924)
Kowski, Alfred Weinberger (1997)
Sammlung "Seebob" (175. Corinphila-Auktion 2012)

Provenance:
Philipp von Ferrari (1921)



**CORINPHILA
AUKTIONEN AG**

WIESENSTR. 8 · 8032 ZÜRICH
SWITZERLAND

+41-44-38 99 191
www.corinphila.ch

CONSIGNER MAINTENANT ET OBTENIR LES MEILLEURS PRIX POUR VOS TIMBRES

- Prochaines ventes aux enchères à Zurich :
 - Vente spéciale « Suisse » le 10 octobre 2025
 - Vente Suisse et internationale du 21 au 28 novembre 2025

NOUS CHERCHONS DES TIMBRES ET LETTRES RARES,
HISTOIRE POSTALE, COLLECTIONS, ARCHIVES, STOCKS ET
SUCCESIONS DU MONDE ENTIER

Dernier délai pour une livraison: 5 septembre 2025

Le Messenger de Lindau "Lindauer Bote"

... service de courrier utilisé jusqu'au début du XIX^e siècle. Transportant des biens, des fonds, du courrier et sur demande des passagers, il effectuait régulièrement la liaison entre la ville de Lindau, sur les rives du lac de Constance (Bodensee), et la métropole italienne de Milan. Pour ce faire, il traversait des régions d'Allemagne, d'Autriche, du Liechtenstein, de Suisse et d'Italie.

Avec exactitude, il n'a pas été déterminé le moment où le service a commencé, en supposant qu'il soit devenu régulier en fin du XV^e siècle. A cette époque, le messager réalisait le trajet par beau temps en cinq jours et demi par temps clair, d'avantage avec de la neige et du verglas.

Située au carrefour des routes commerciales, Lindau et Milan constituaient des plateformes de commerce et des lieux d'échanges importants pour leur région, devenant des points de départs pour les transports alpins. En 1826, le service du messenger de Lindau prend fin en raison de facteurs politiques et économiques.

En 2014 les services postaux, d'Allemagne, d'Autriche, de Suisse et du Liechtenstein célèbrent l'histoire du courrier en émettant chacun un timbre.

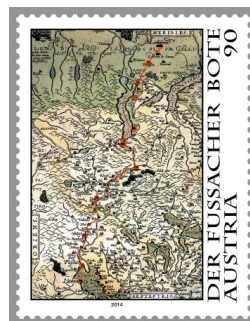



Cachets spéciaux émis le 27.09.2014 en Allemagne et au Liechtenstein

En collaboration avec les sociétés philatéliques nationales, les timbres ont été dévoilés officiellement le 27 septembre lors d'un événement nommé "*Sur les traces de la diligence de Lindau*", qui a inclus un car postal assurant le trajet Lindau, Fussach, Balzers et Chur. Ce jour même, la Fédération des Sociétés Philatéliques Suisses a mis en place une exposition limitée aux philatélistes abordant ce thème au sein de leur collection.



Salvatore Cassata

Sources : Philatélie Liechtenstein, La Loupe 3/2014, web, recherches

Photos de la journée portes ouvertes du 31 août 2025 à Maillefer



La nouvelle salle de quartier lors de la conférence



Le repas qui a suivi



Pour l'apéro, du blanc ou de l'eau ?

PROGRAMME D'ACTIVITE SLT

Fin 2025

- Lundi 3 novembre à 19h30** Conférences philatéliques d'Antoine Estève
Salle Liliane Valceschini **COL** *Thèmes : Les filigranes anglais et techniques de décollage des timbres*
- Samedi 22 novembre** matin de 9h30 à 12h30. Petite bourse et présentation
Salle Jean-Villard Gilles **COL** des lots de la grande vente aux enchères
- Samedi 22 novembre à 14h00** Grande vente aux enchères, ouverture des
Salle Jean-Villard Gilles **COL** portes à 13h30 pour l'inscription des enchérisseurs. La liste des lots se trouvera sur :
www.philatelie-lausanne.ch
- Lundi 8 décembre** Conférence philatélique de Jean Voruz
Salle Liliane Valceschini **COL** *Thème : Le courrier de la Croix-Rouge à Genève pendant la première Convention de 1864*

Début 2026

- Lundi 12 janvier à 19h00** Soirée conviviale + petite vente
Salle Maillefer **MAI**
- Lundi 2 février à 19h30** Conférences philatéliques
Salle Maillefer **MAI** *Thème et conférencier à déterminer*
- Samedi 14 mars à 10h00** Assemblée générale ordinaire de la SLT
Salle Maillefer **MAI**

COL : Bâtiment Chauderon MAI : Salle de Quartier Maillefer

Autres activités

- Jeudi 30 octobre** **Genève** – Grande vente aux enchères, lots visibles dès 19h15, liste et infos voir : <https://cpgphila.wixsite.com/cpgphila/>
- Samedi 8 novembre** **Saignelégier** – Vente aux enchères, Restaurant de la Poste, Place du 23 Juin 8, visite lots 8h30, 9h30 vente cartes postales, 13h30 vente timbres-poste, tous les lots au prix départ de CHF 1.-, restauration possible sur place
- Dimanche 9 novembre** **Bulle** – Bourse-exposition, Grande salle de l'hôtel de Ville, Grand-rue 7 de 9h30 à 12h00 et 13h15 à 16h30
- Vendredi 14 novembre** **Société Romande de Cartophilie** – Vente aux enchères à 13h00, Centre Sportif de la Tuilière, Route de Romanel 20, Lausanne (à côté du nouveau stade)
- Du 27 au 29 novembre** **Döbra 2025** – Journée du timbre, exposition rang II Döttingen (AG), Turnhallen 1-2 Pfarreizentrum
- Samedi 13 décembre** **Meyrin** – Bourse-exposition timbres et cartes postales Salle Antoine Verchère, Rte de Meyrin 297 de 9h à 16h